

ENTWORFEN UND AUFGESTELLT NACH §§ 8, 9 BUNDES-BAUGESETZ V. 23. 6. 1960 DER ENTWURF DES PLANES MIT TEXTTEIL UND BEGRÜNDUNG HAT IN DER ZEIT VOM 11. 7. 1966 BIS 11. 8. 1966 NACH BEKANNTMACHUNG AM 22. 6. 1966 ZU JEDEMANN'S EINSICHT AUSGELEGEN.

GEMEINDE FOCKBEK
DER BÜRGERMEISTER

PLANVERFASSER:

B. I. 11 10 10 12 11

Prof. Ing. arch.itekt
FOCKBEK
KLINTEE WEG 37 TEL. 4229

FOCKBEK, DEN 26. 10. 1967

DIE DARSTELLUNG DES GEGENWÄRTIGEN ZUSTANDES WIRD ALS RICHTIG BESCHEINIGT

KATASTERAMT RENDSBURG

Schmidt

Oberregierungsvermessungsrat

RENSBURG, DEN 2. NOV. 1967



Gebühren 2,00 DM

Geb.-B. Nr. Ia

167

DIESER PLAN EINSCHLIESSLICH DES TEXTTEILES IST GEMÄSS § 10 B. BAUG. AM 26. 10. 1967 VON DER GEMEINDEVERTRETUNG ALS SATZUNG BESCHLOSSEN WORDEN. DIE BEGRÜNDUNG WURDE GEBILLIGT.

GEMEINDE FOCKBEK
DER BÜRGERMEISTER

FOCKBEK, DEN 26. 10. 1967

GENEHMIGT:
Die Genehmigung dieser Bebauungsplansatzung, bestehend aus Planzeichnung und Text, wurde nach § 11 BBauG mit Erlaß des Innenministers vom 16. 10. 1968, Az.: IV 81 b - 813/04-11.40(7) erteilt. Die Erfüllung der Auflagen und Hinweise wurde mit Erlaß des Innenministers vom 17. 3. 1969, Az. IV 81 b - 813/4-11.40(7) bestätigt.

Gemeinde Fockbek
Der Bürgermeister

Fockbek, den 15. 4. 1969



DIESER PLAN MIT TEXTTEIL SOWIE BEIGEFÜGTER BEGRÜNDUNG IST AM 17. 4. 1969 MIT BEKANNTMACHUNG DER GENEHMIGUNG ÖFFENTLICH AUSGELEGT UND AN DIESEM TAGE IN KRAFT GETRETEN.

GEMEINDE FOCKBEK
DER BÜRGERMEISTER

GEMEINDE
FOCKBEK
KRS. RENDSBURG

FOCKBEK, DEN 28. 4. 1969

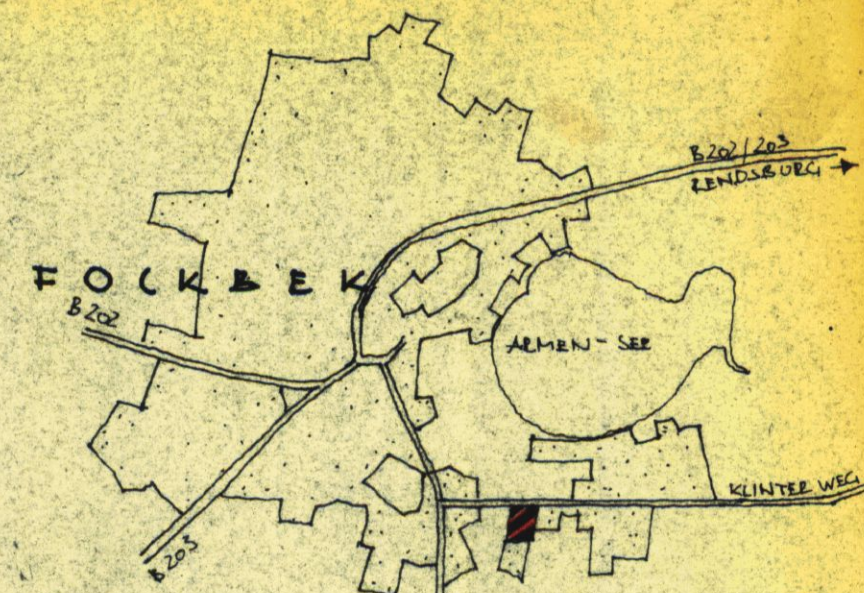
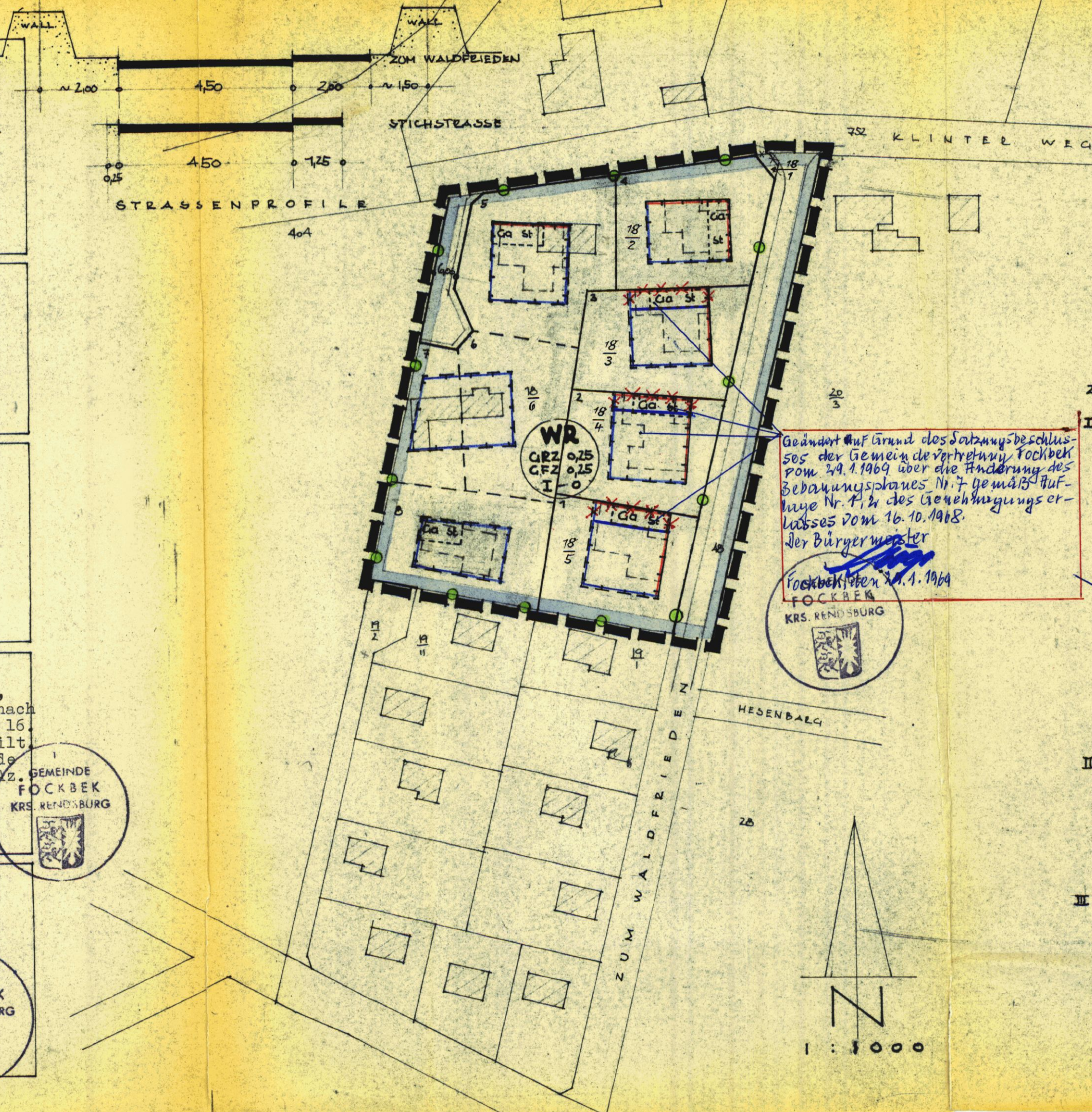

LAGESKIZZE 1:25000

ZEICHENERKLÄRUNG

- I FESTSETZUNGEN:**
- GRENZE DES RÄUMLICHEN GELTUNGSBEREICHS
 - ART DER BAUL. NUTZUNG: REINES WOHNGEBIET GEM. BAUNUTZUNGS-VO.
 - MASS DER BAUL. NUTZUNG: GRUNDFLÄCHENZAHL 0,25 GESCHOSSFLÄCHENZAHL 0,25 1 VOLLGESCHOSS
 - BAUWEISE: OFFEN
 - BAULINIEN
 - BAUGRENZEN
 - STELLUNG DER BAUL. ANLAGEN (WOHN-GEBÄUDE)
 - VERKEHRSFLÄCHE
 - ZU ERHALTENDER GRENZWALL (KNICK)
 - FLÄCHEN FÜR GARAGEN = Ca STELLPLÄTZE = St
- II DARSTELLUNGEN OHNE NORMCHARAKTER:**
- VORHANDENE BAULICHE ANLAGEN
 - VORHANDENE GRUNDSTÜCKSGRENZEN
 - IN AUSSICHT GENOMMENE GRUNDSTÜCKSGRENZEN
 - AUFZUBEHEBENDE GRUNDSTÜCKSGRENZEN
- III NACHRECHTLICHE MITTEILUNG:**
- UMGRENZUNG DER FLÄCHE MIT WASSER-RECHTLICHEN FESTSETZUNGEN

BEBAUUNGSPLAN Nr. 7
AM WALDFRIEDEN
GEMEINDE FOCKBEK